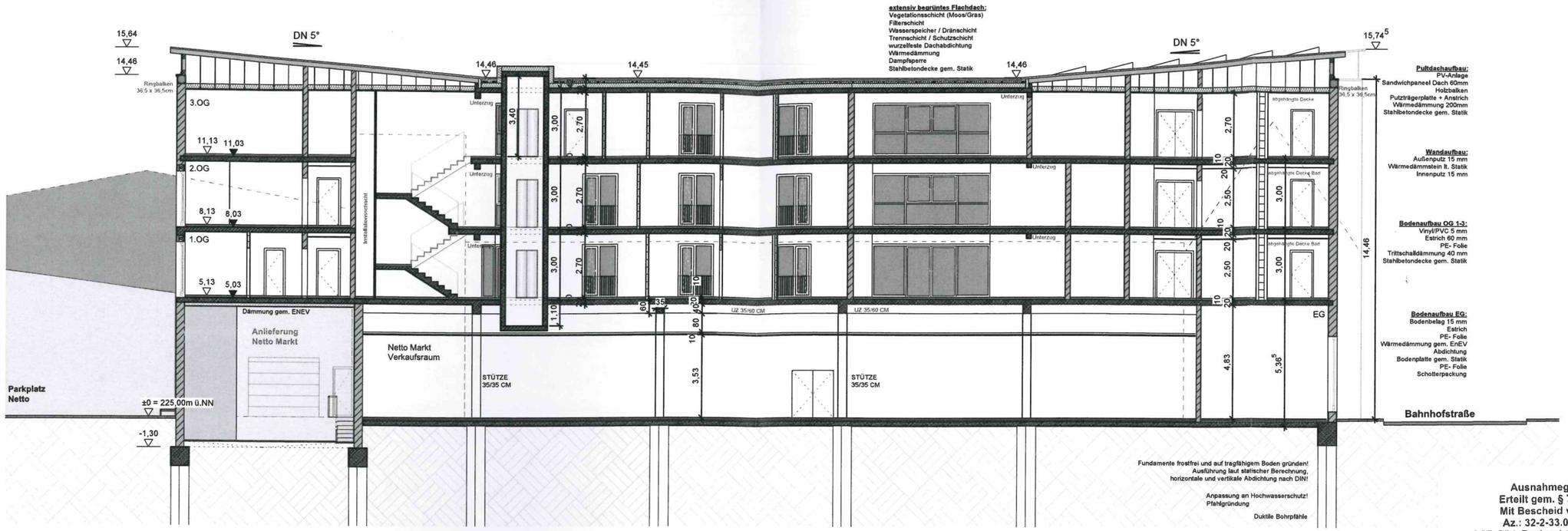


**Schnitt A-A**

**Ausnahmegenehmigung**
**Erteilt gem. § 78 Abs. 5 WHG**
**Mit Bescheid vom 29.07.2020**
**Az.: 32-2-33.01.06.240-20-20**
SGD Süd, Regionalstelle Wasserwirtschaft,
Abfallwirtschaft und Bodenschutz
Kaiserslautern, 29.07.2020
Im Auftrag

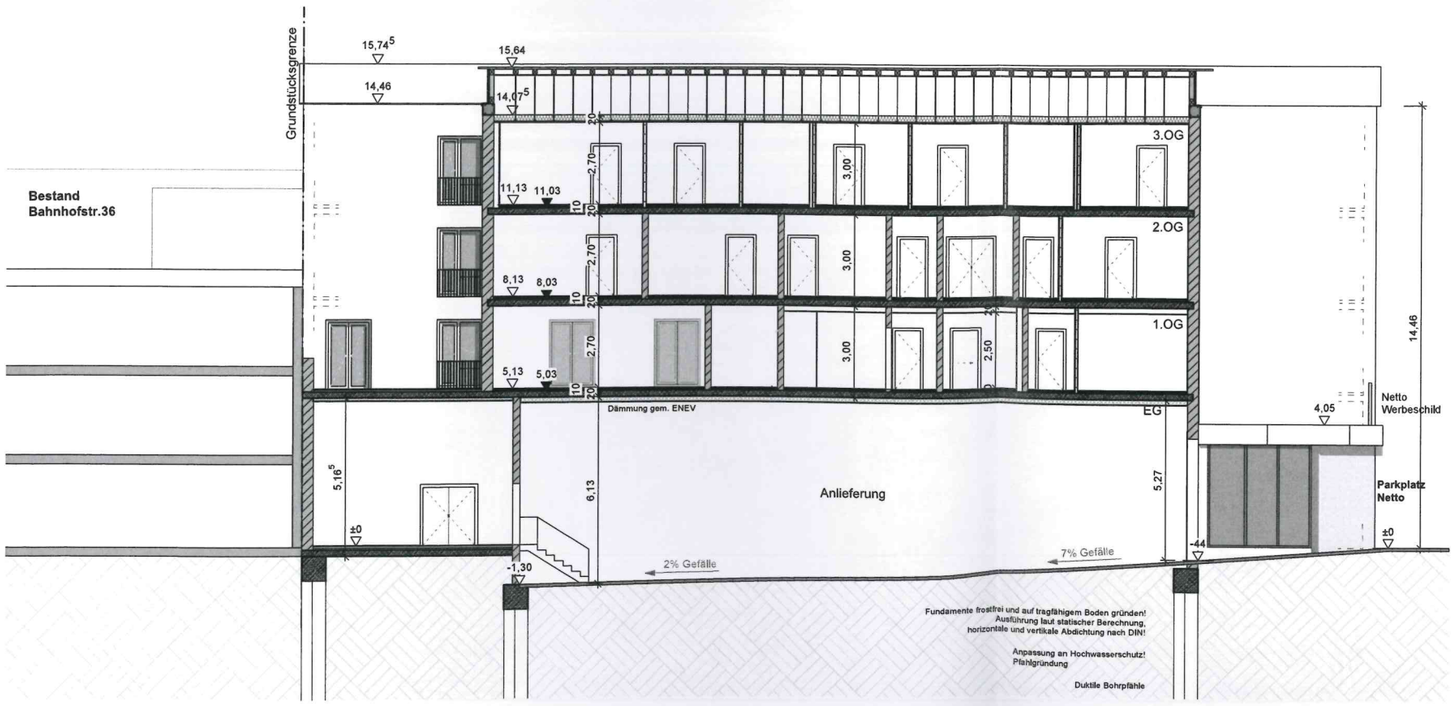


**Schnitt B-B**

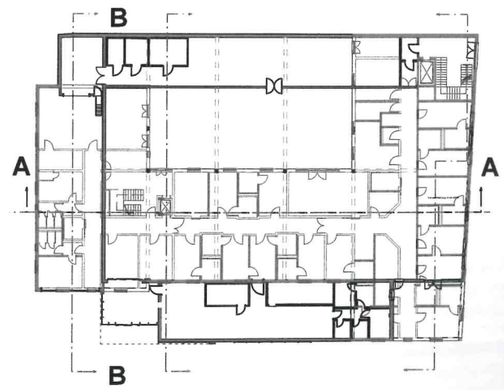


| | |
|---|---|
| PROJEKT: | **Neubau Lebensmitteldiscounter im EG + Wohnräume für die Lebenshilfe**<br>Bahnhofstrasse 38-44<br>66869 Kusel |
| BAUHERR: | **Dr. Budau GmbH & Co. KG**<br>vertreten durch Hr. Dr.-Ing. Paul Uwe Budau<br>Mackenrodter Weg 5-9<br>55743 Idar-Oberstein |
| PLANER: | **Schmeer**<br>**Ingenieur- und Planungsgesellschaft mbH**<br>Neumühler Weg 67<br>66130 Saarbrücken |
| | **Schnitte M 1:200** |
| | Stand: 08.05.2020 |